

Jednostka projektowa: Adres:	BUD-PROJEKT MARGIN WOJTKOWIAK UL. POZNAŃSKA 72, 63-400 OSTRÓW WLKP. NIP: 617-179-59-43, REGON: 251468881 TEL. 502-080-452, E - MAIL: MWOJTKOW@WP.PL			
Stadium:	PROJEKT WYKONAWCZY			
Branża/część:	ARCHITEKTURA WNĘTRZ			
Nazwa obiektu budowlanego:	Projektu modernizacji instalacji sanitarno – wodno – kanalizacyjnej i elektrycznej, remont łazienek oraz kuchni przedszkolnej z zapleczem w Przedszkolu nr 17 w Ostrowie Wielkopolskim			
Lokalizacja:	Ostrów Wielkopolski, ul. 3 go Maja 17, działki ewidencyjne nr 107,108,109, jednostka ewidencyjna 301701_1, obręb ewidencyjny 0097, kategoria obiektu IX			
Inwestor i adres:	Przedszkole nr 17 Ciuchcia ul. 3 go Maja 17 63-400 Ostrów Wlkp.			
Autorzy opracowania	Imię i nazwisko	Nr uprawnień	Data	Podpis/pieczęć

Projektant: Specjalność: ARCHITEKTURA WNĘTRZ	mgr inż. arch. Sara Majchrzyk	-	21.11.2021	
---	----------------------------------	---	------------	--



Spis treści:



1. Wizualizacje





2. Spis rysunków:

- 01- Łazienka na parterze.
 - 02- Łazienka na parterze, wod-kan, elektryka.
 - 03- Łazienka na parterze rzut płytek podłogowych.
 - 04- Łazienka na parterze, widoki ścian.
 - 05- Łazienka na parterze, zabudowa meblowa/ umywalki.
 - 06-Łazienka na I piętrze.
 - 07- Łazienka na I piętrze, wod-kan, elektryka.
 - 08- Łazienka na I piętrze rzut płytek podłogowych.
 - 09- Łazienka na I piętrze, widoki ścian.
 - 10- Łazienka na I piętrze, zabudowa meblowa/ umywalki.
 - 11- Piwnica, rzut aranżacyjny.
 - 12- Piwnica, rzut płytek podłogowych.
 - 13- Piwnica, elektryka.
 - 14- Schematyczny rysunek widoków ścian.
 - 15- Widoki ścian.
 - 16- Widoki ścian.
 - 17- Rysunki techniczne wc.
 - 18- Widoki ścian pomieszczenie socjalne z prysznicem.
 - 19- Widoki ścian pomieszczenie socjalne z prysznicem.
 - 20- Zabudowa meblowa kuchnia.
 - 21- Zabudowa meblowa pomieszczenie socjalne i szafa w przedsionku do zmywalni.
- ### 3. Zestawienie elementów kuchni i zaplecza.
- ### 4. Zestawienie płytek.
- ### 5. Zestawienie elementów wyposażenia.
- ### 6. Zestawienie drzwi.

3. Zestawienie elementów kuchni i zaplecza:

Lp.	Nazwa	Stan	Ilość	Nr katalogowy	
1.1	Kuchenka gazowa 6 – palnikowa	Istniejąca	1		
1.2	Piec konwekcyjno-parowy z podstawą np. HEIDI Millenial 4x600x400 lub równoważny	Projektowany	1		
1.3	Taboret gazowy	Istniejący	1		
1.4	Patelnia elektryczna	Istniejąca	1		
1.5	Okap ze stali nierdzewnej	Istniejący	1		
1.6	Stół centralny z półką 1600x800	Projektowany	1		
1.7	Stół przyścienny z szafką i drzwiami suwanymi 1800x600(H)850	Projektowany	1		
1.8	Stół przyścienny z szafką z drzwiami na zawiasach 900x600	Projektowany	1		
1.9	Lodówka INOX H=180cm	Projektowany	1		
1.10	Umywalka	Projektowany	2		

	40cm z baterią stojącą				
1.11	Meble kuchenne pełne H=1,8m, L=3,0m	Projektowany	1	Indywidualne zamówienie	
1.12	Szafa przelotowa z drzwiami suwanymi 800x600x(H)1800	Projektowany	1		
1.13	Zmywarka	Istniejący	1		
1.14	Stół z basenem jednokomorowym -spawany 800x600x(H)850	Projektowany	2		
1.15	Lodówka pozioma	Istniejąca	2		
1.16	Lodówka pionowa	Istniejąca	1		
1.17	Regały	Istniejące	3		
1.18	Stół przyścienny z szafką z drzwiami na zawiasach 1300x600	Projektowany	1		
1.19	Kratka z rusztem ze stali nierdzewnej DN75	Projektowany	3		
1.20	Separator podzlewozmywakowy 30l	Projektowany	3		

1.21	Obieraczka do ziemniaków np. seria PI, 10 kg lub równoważny	Projektowany	1		
1.22	Regał magazynowy, 5 półek pełnych 1400x600x(H) 1800	Projektowany	1		
1.23	Stół przyścienny z szafką z drzwiami na zawiasach 600x700	Projektowany	1		
1.24	Stół przyścienny szafką z dwiema szufladami 1900x700	Projektowany	1		
1.25	Stół z dwoma zlewami i półką skręcany 1000x600x(H) 850 mm Revolution lub równoważny	Projektowany	2		
1.26	Lodówka podblatowa	Projektowany	1		
1.27	Szafka na	Projektowany	1	Indywidualn	

	wymiar			e zamówienie	
1.27	Szafka nad zlewem na wymiar	Projektowany	1	Indywidualn e zamówienie	

4. Zestawienie płytek

Nazwa	Ilość w m2
Płytki Arcana Stracciatella R Nacar 80x80 lub równoważne	65
Płytki ścienne Vogue White 30x60 lub równoważne	124
Cantucci-R Siena 32x99 lub równoważne	16,1
Zaletti-R Siena 32x99 cm lub równoważne	13,5
Cantucci-R Azul 32x99 cm lub równoważne	7,2
Zaletti-R Azul 32x99 cm lub równoważne	2,5
Cantucci-R Musgo 32x99 cm lub równoważne	15,1
Zaletti-R Musgo 32x99 lub równoważne	3,8
Płytki Arcana Ribe-R Beige 80x80 lub równoważne	124,5
Marazzi Oltre Natural 20x120 lub równoważne	12
Nord Ceram One Cement 60x60cm lub równoważne	54

5. Zestawienie elementów wyposażenia.

	Nazwa	Ilość w sztukach
1.	Metalowa szafka ubraniowa np. SE25R 250x49x180h lub równoważna	4
2.	Np. IKEA- ODGER Krzesło, biały/beżowy lub równoważne	3
3.	Np. IKEA- MELLTORP Stół, biały 75x75 cm lub równoważny	1
4.	Zlewozmywak np. BLANCO Supra 500-U 518205 Stal/ pom.socjalne lub równoważny	1
5.	Bateria np. BLANCO Linus-S 512402 Chrom / pom. socjalne lub równoważna	1
6.	Zabudowa meblowa /pom. socjalne na wymiar	1

7.	Zestaw prysznicowy podtynkowy chrom np. SYSY22XCR/ prysznic pom. socjalne lub równoważny	1
8.	Odpływ Liniowy np. Neo Slim Pro / prysznic pom. socjalne lub równoważny	1
9.	Umywalka nablutowa np. Catalano Horizon 50x35 cm biały połysk 150AHZ00/ łazienki lub równoważna	10
10.	Bateria umywalkowa podtynkowa np. Grohe Essence New chrom 19967001/ łazienki lub równoważna	10
11.	Miska wc np. geberit bambini z Geberit Bambini deska sedesowa dziecięca wolnoopadająca żółwik biała 573365000 lub równoważna	8
12.	Zestaw Miska wisząca WC bezrantowa + Deska sedesowa wolnoopadająca np. Geberit Acanto lub równoważna	2
13.	Parapet biały konglomerat marmurowy dł. 219cm	2
14.	Zabudowa meblowa łazienki na wymiar	2
15.	Kabiny HPL na zamówienie	8+2
16.	Ośłona grzejnika 219x72cm na zamówienie	2
17.	Umywalka ścienna/nablutowa np. Rea Bonita 51x36cm lub równoważna	1
18.	Bateria umywalkowa np. Rea Axel chrom lub równoważna	1
19.	Lustro 80x110cm wc piwnica	1
20.	Lustro 75x315 (toalety)	2
21.	Przycisk spłukujący chrom błyszczący np. Geberit Sigma 01 UP320 - 115.770.21.5 lub równoważny	11
22.	Zabudowa meblowa kuchnia na wymiar	1
23.	Zabudowa meblowa przedsionek na wymiar	11

6. Zestawienie drzwi.

	Nazwa	Ilość w sztukach	Rozmiar	Rodzaj
1.	Drzwi do łazienek parter/piętro pozostają istniejące	2	istniejące	istniejące
2.	D1	1	87/183	PRAWE
3.	D2	1	78/184	LEWE
4.	D3	1	80/200	PRAWE z wentylacją
5.	D4	1	80/189	LEWE drzwi techniczne
6.	D5	1	88/190	PRAWE
7.	D6	1	78/180	PRAWE
8.	D7	1	70/184	LEWE
9.	D8	1	70/184	PRAWE drzwi z wentylacją
10.	D9	1	89/186	PRAWE
11.	D10	1	87/177	PRAWE
12.	D11	1	87/180	PRAWE

**** Pomiary drzwi wykonać na budowie na etapie wykonawczym.***

**** Projektuje się wymianę drzwi w obrębie pomieszczeń objętych remontem.***

Drzwi nie posiadają normatywnych wielkości przejść – szerokość skrzydeł wynosi mniej niż 90 cm.

Drzwi wewnętrzne zaprojektowano jako pełne , gładkie pokryte obustronnie laminatem Hpl, gr 0,7 mm, wypełnienie płyta wiórowo – otworowa lub pełna.

Ościeżnice dobrać w zależności od możliwości związanych z grubościami ścian.

Laminat w kolorze białym.

Kratki wentylacyjne w drzwiach - typowe o wymiarach 435x85 mm.

W drzwiach zamontować klamki , zamki.

Rzut aranżacyjny

W oknach do połowy wysokości
zastosować matową folię

Parapet biały konglomerat
marmurowy dł. 219cm

Kabina HPL (dzwi wahadłowe
lakierowane kolor -dopasować na
etapie wykonawczym zgodnie z
kolorem płytek i boki
drewnopodobne w kolorze
SWISSKRONO laminat Dąb
Królewski)
Alsanit szczeg. do ustalenia
na etapie wykonawczym

Drzwi wahadłowe w systemie
bezpiecznych palców firmy
Alsanit

Zabudowa geberit slim 12cm
Zabudować do samego sufitu

Miska wc geberit bambini z
Geberit Bambini deska sedesowa
dziecięca wolnoopadająca żółtik
biała 573365000

Geberit Acanto Zestaw Miska
wisząca WC bezrantowa
(Rimfree) + Deska sedesowa
wolnoopadająca

Zabudowa geberit slim 12cm
Zabudować do wysokości
116-117cm zgodnie
z rozłożeniem płytek

Catalano Horizon Umywalka
nablatowa 50x35

Grohe Essence New bateria
umywalkowa podtynkowa chrom
19967001

Blat laminat drewnopodobny
SWISS KRONO kolor Dąb
królewski

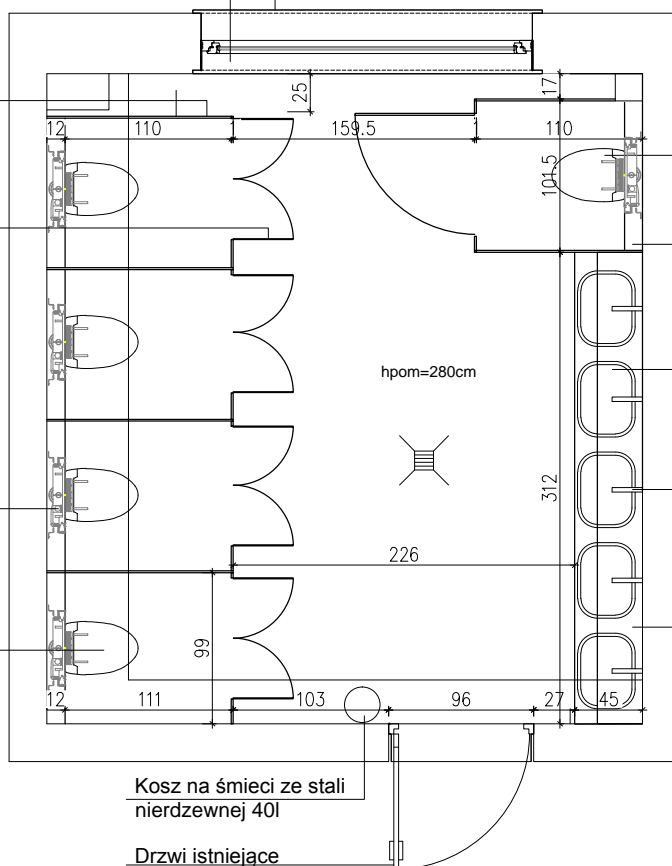

UWAGA!

MATERIAŁY PODANE NA RYSUNKU JAKO PRZYKŁADOWE DOPUSZCZA SIĘ ZASTOSOWANIE MATERIAŁÓW RÓWNOWAŻNYCH

* WENTYLACJE POZOSTAJĄ BEZ ZMIAN

* WSZYSTKIE WYMIARY SPRAWDZAĆ NA BUDOWIE NA ETAPIE WYKONAWCZYM

UWAGI:

SPRAWDZIĆ WSZYSTKIE WYMIARY
NA BUDOWIE PRZED WYKONANIEM
ROBÓT. NIEZGODNOŚCI ZGŁASZAĆ
PROJEKTANTOWI.
WYMIARY PODANE "NA GOTOWO".

ŁAZIENKA NA PARTERZE

NR RYS.
01

SKALA:
1:50/ A4

IN/OUTSIDE BIURO PROJEKTOWE
SARA MAJCHRZYK
UL. Z. STAREGO 5 63-500 OSTRZESZÓW
NIP: 5140351794
TEL. 693-483-589 / 508-632-732
E-MAIL: INOUTSIDEPROJEKTY@GMAIL.COM

Przyłącza wod-kan

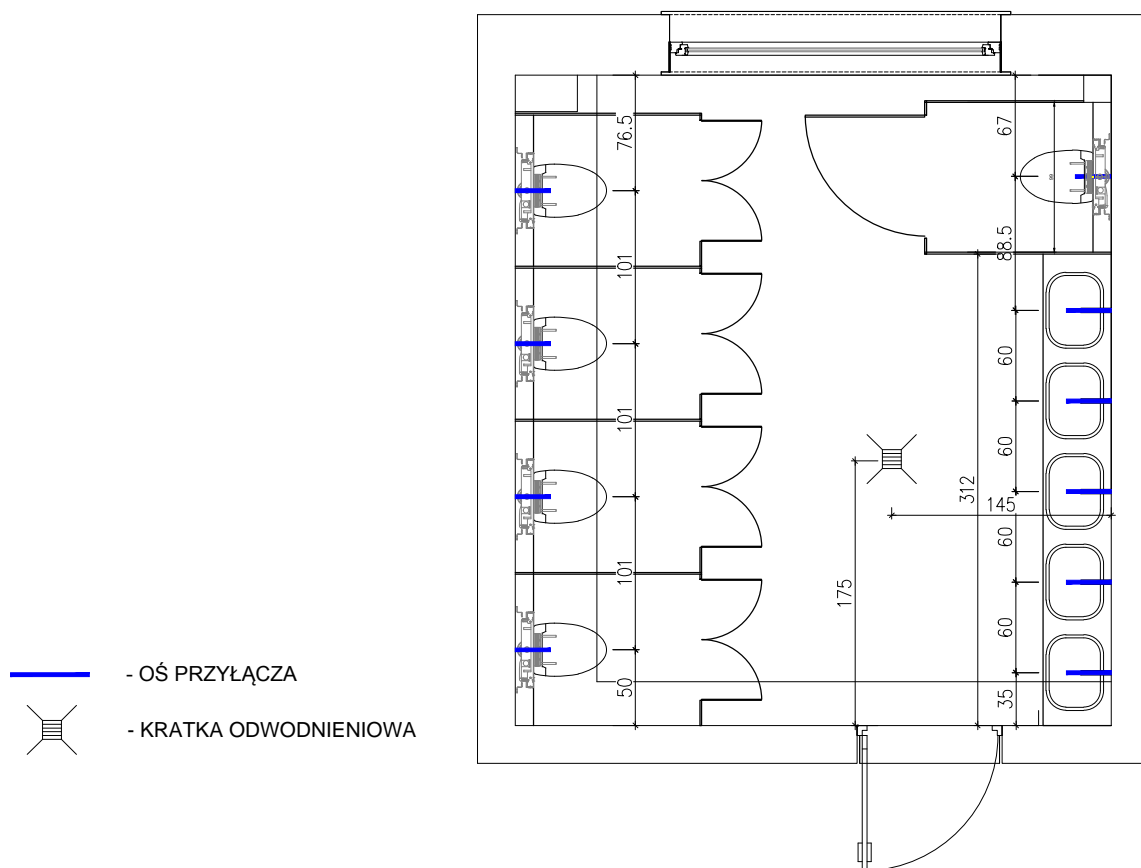

Elektryka

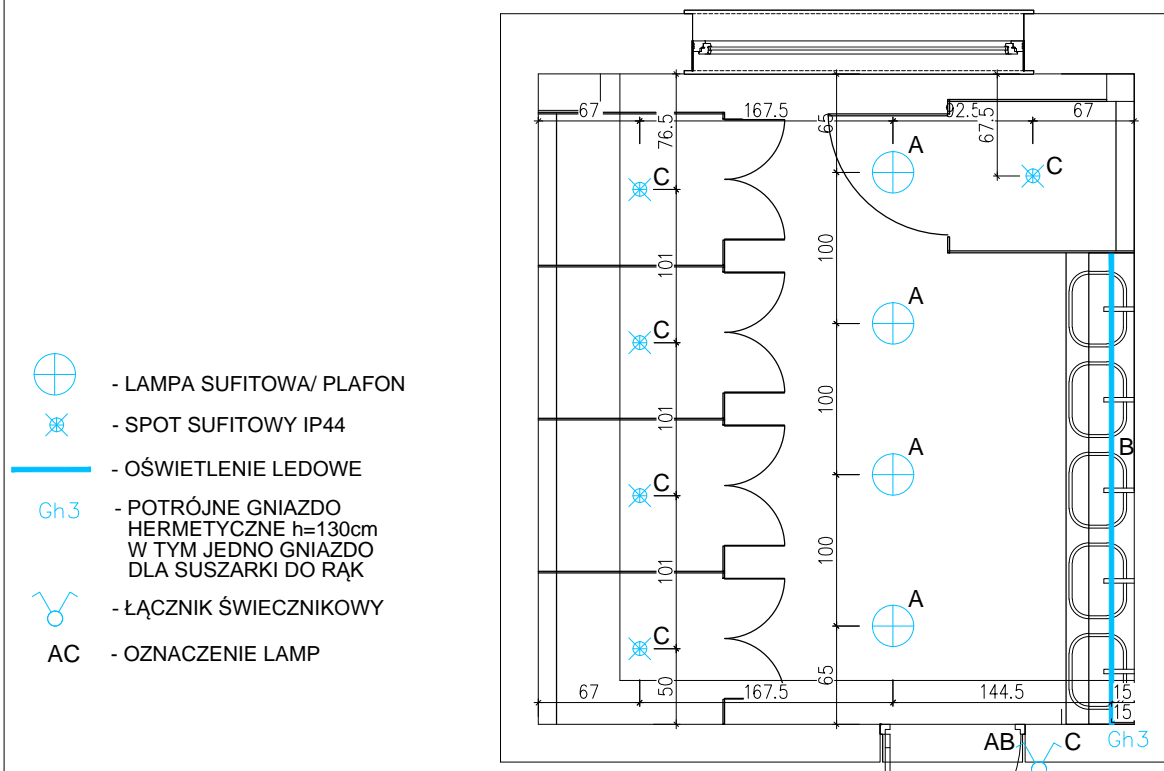

UWAGA!

MATERIAŁY PODANE NA RYSUNKU JAKO PRZYKŁADOWE DOPUSZCZA SIĘ ZASTOSOWANIE MATERIAŁÓW RÓWNOWAŻNYCH

* WENTYLACJE POZOSTAJĄ BEZ ZMIAN

* WSZYSTKIE WYMIARY SPRAWDZAĆ NA BUDOWIE NA ETAPIE WYKONAWCZYM

UWAGI:

SPRAWDZIĆ WSZYSTKIE WYMIARY NA BUDOWIE PRZED WYKONANIEM ROBÓT. NIEZGODNOŚCI ZGŁASZAĆ PROJEKTANTOWI. WYMIARY PODANE "NA GOTOWO".

ŁAZIENKA NA PARTERZE
WOD-KAN, ELEKTRYKA
NR RYS.
02

SKALA:
1:50/ A4

IN/OUTSIDE BIURO PROJEKTOWE
SARA MAJCHRZYK
UL. Z. STAREGO 5 63-500 OSTRZESZÓW
NIP: 5140351794
TEL. 693-483-589 / 508-632-732
E-MAIL: INOUTSIDEPROJEKTY@GMAIL.COM

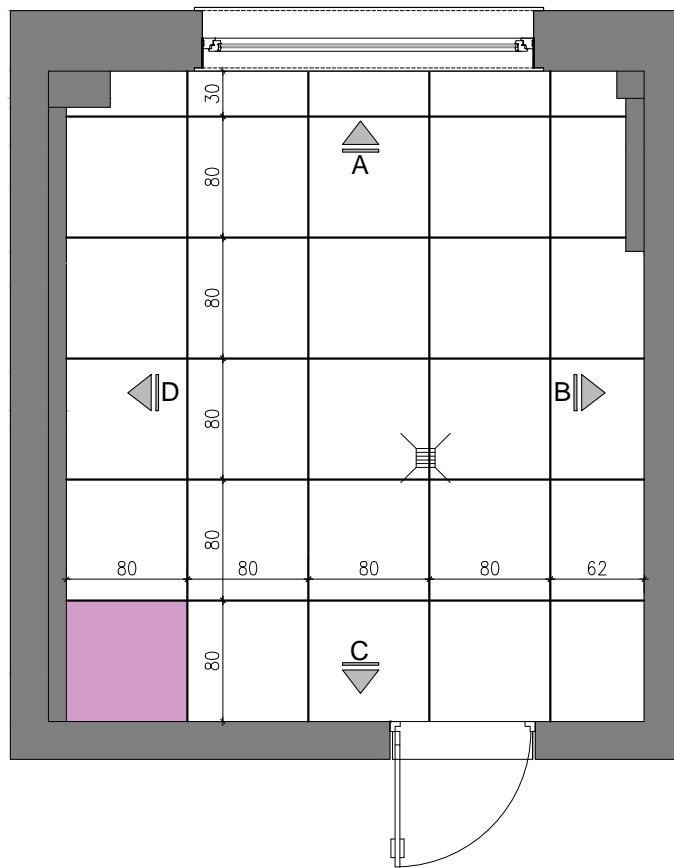

PŁYTKA STARTOWA



Płytki Arcana Stracciatella R
Nacar 80x80/ 17m² ~ 19,5m²

Widok A

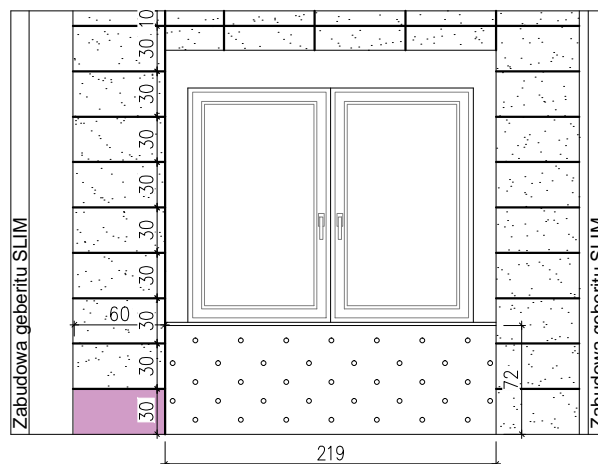

PŁYTKA STARTOWA



Płytki ścienne Vogue White
30x60 5m² ~ 6m²

UWAGA!

MATERIAŁY PODANE NA RYSUNKU JAKO PRZYKŁADOWE DOPUSZCZA SIĘ ZASTOSOWANIE MATERIAŁÓW RÓWNOWAŻNYCH
* ROZKŁAD PŁYTEK NIE UWZGLĘDNIĄ SZEROKOŚCI FUGI

* WENTYLACJE POZOSTAJĄ BEZ ZMIAN

* WSZYSTKIE WYMIARY SPRAWDZAĆ NA BUDOWIE NA ETAPIE WYKONAWCZYM

UWAGI:

SPRAWDZIĆ WSZYSTKIE WYMIARY
NA BUDOWIE PRZED WYKONANIEM
ROBÓT. NIEZGODNOŚCI ZGŁASZAĆ
PROJEKTANTOWI.
WYMIARY PODANE "NA GOTOWO".

ŁAZIENKA NA PARTERZE
RZUT PŁYTEK PODŁOGOWYCH
NR RYS.
03

SKALA:
1:50/ A4

IN/OUTSIDE BIURO PROJEKTOWE
SARA MAJCHRZYK
UL. Z. STAREGO 5 63-500 OSTRZESZÓW
NIP: 5140351794
TEL. 693-483-589 / 508-632-732
E-MAIL: INOUTSIDEPROJEKTY@GMAIL.COM

Widok zabudowy front

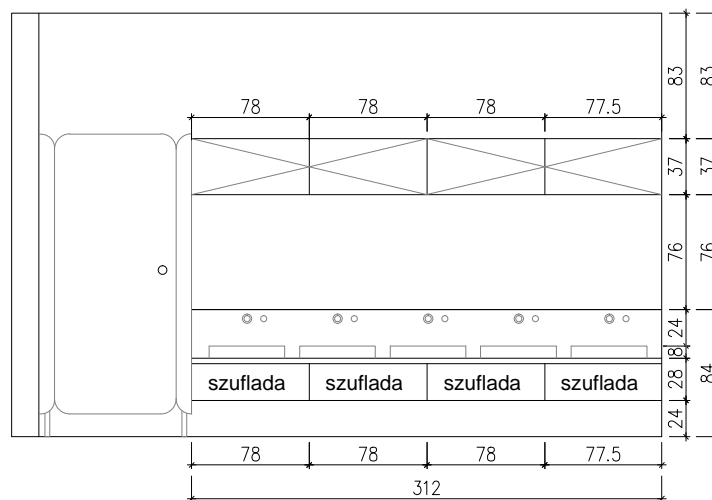

Widok zabudowy wewnątrz

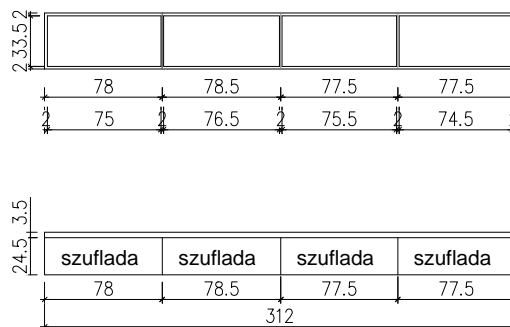

Widok zabudowy bok

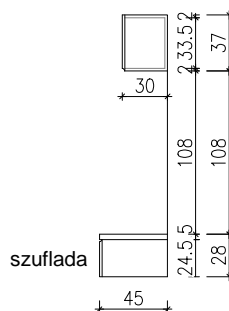

Zabudowa wykonana z płyty lakierowanej w kolorach zgodnych z wizualizacją i kolorami płytek. Kolory dopasować na etapie wykonawczym.
 Blat podumywalkowy to płyta laminowana SWISS KRONO drewnopodobna w kolorze Dąb królewski
 Uchwyty frezowane.
 Pod szafką wiszącą zamontowany pasek ledowy

UWAGA!

MATERIAŁY PODANE NA RYSUNKU JAKO PRZYKŁADOWE DOPUSZCZA SIĘ ZASTOSOWANIE MATERIAŁÓW RÓWNOWAŻNYCH

* WENTYLACJE POZOSTAJĄ BEZ ZMIAN

* WSZYSTKIE WYMIARY SPRAWDZAĆ NA BUDOWIE NA ETAPIE WYKONAWCZYM

UWAGI:

SPRAWDZIĆ WSZYSTKIE WYMIARY NA BUDOWIE PRZED WYKONANIEM ROBÓT. NIEZGODNOŚCI ZGŁASZAĆ PROJEKTANTOWI.
 WYMIARY PODANE "NA GOTOWO".

ŁAZIENKA NA PARTERZE
 ZABUDOWA MEBLOWA/ UMYWALKI
 NR RYS.
 05

SKALA:
 1:50/ A4

IN/OUTSIDE BIURO PROJEKTOWE
 SARA MAJCHRZYK
 UL. Z. STAREGO 5 63-500 OSTRZESZÓW
 NIP: 5140351794
 TEL. 693-483-589 / 508-632-732
 E-MAIL: INOUTSIDEPROJEKTY@GMAIL.COM

Łazienka Piętro

W oknach do połowy wysokości
zastosować matową folię

Parapet biały konglomerat
marmurowy dł. 219cm

Kabina HPL (dzwi wahadłowe
lakierowane kolor -dopasować na
etapie wykonawczym zgodnie z
kolorem płytek i boki
drewnopodobne w kolorze
SWISSKRONO laminat Dąb
Królewski)
Alsanit szczeg. do ustalenia
na etapie wykonawczym

Drzwi wahadłowe w systemie bezpiecznych palców firmy Alsanit

Zabudowa geberit slim 12cm
Zabudować do samego sufitu

Miska wc geberit bambini z
Geberit Bambini deska sedesowa
dziecięca wolnoopadająca żółwik
biała 573365000

Geberit Acanto Zestaw Miska
wisząca WC bezrantowa
(Rimfree) + Deska sedesowa
wolnoopadająca

Zabudowa geberit slim 12cm Zabudować do wysokości 116-117cm zgodnie z rozłożeniem płytek

Catalano Horizon Umywalka nablatowa 50x35	
--	--

Grohe Essence New bateria
umywalkowa podtynkowa chrom
19967001

Blat laminat drewnopodobny SWISS KRONO kolor Dąb królewski
--

Kosz na śmieci :
nierdzewnej 40l

Drzwi istniejące

UWAGA!

MATERIAŁY PODANE NA RYSUNKU JAKO PRZYKŁADOWE DOPUSZCZA SIĘ ZASTOSOWANIE MATERIAŁÓW RÓWNOWAŻNYCH

* WENTYLACJE POZOSTAJĄ BEZ ZMIAN

* WSZYSTKIE WYMIARY SPRAWDZAĆ NA BUDOWIE NA ETAPIE WYKONAWCZYM

UWAGI:

SPRAWDZIĆ WSZYSTKIE WYMIARY
NA BUDOWIE PRZED WYKONANIEM
ROBÓT. NIEZGODNOŚCI ZGŁASZAĆ
PROJEKTANTOWI.
WYMIARY PODANE "NA GOTOWO".

ŁAZIENKA NA I PIETRZE

NR RYS.
06

SKALA:
1:50/ A4

IN/OUTSIDE BIURO PROJEKTOWE
SARA MAJCHRZYK
UL.Z.STAREGO 5 63-500 OSTRZESZÓW
NIP: 5140351794
TEL.693.483-589 / 508-632-732
E-MAIL: INOUTSIDEPROJEKTY@GMAIL.COM

Przyłącza wod-kan

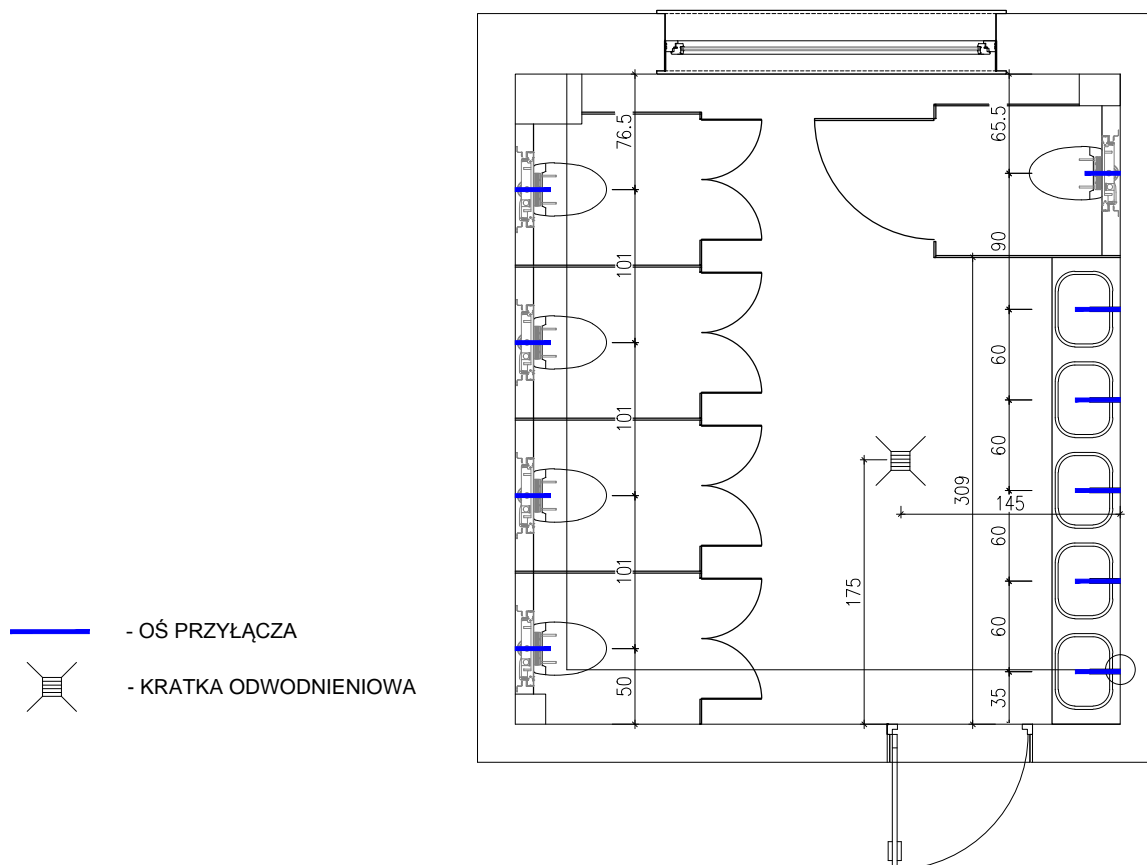

Elektryka

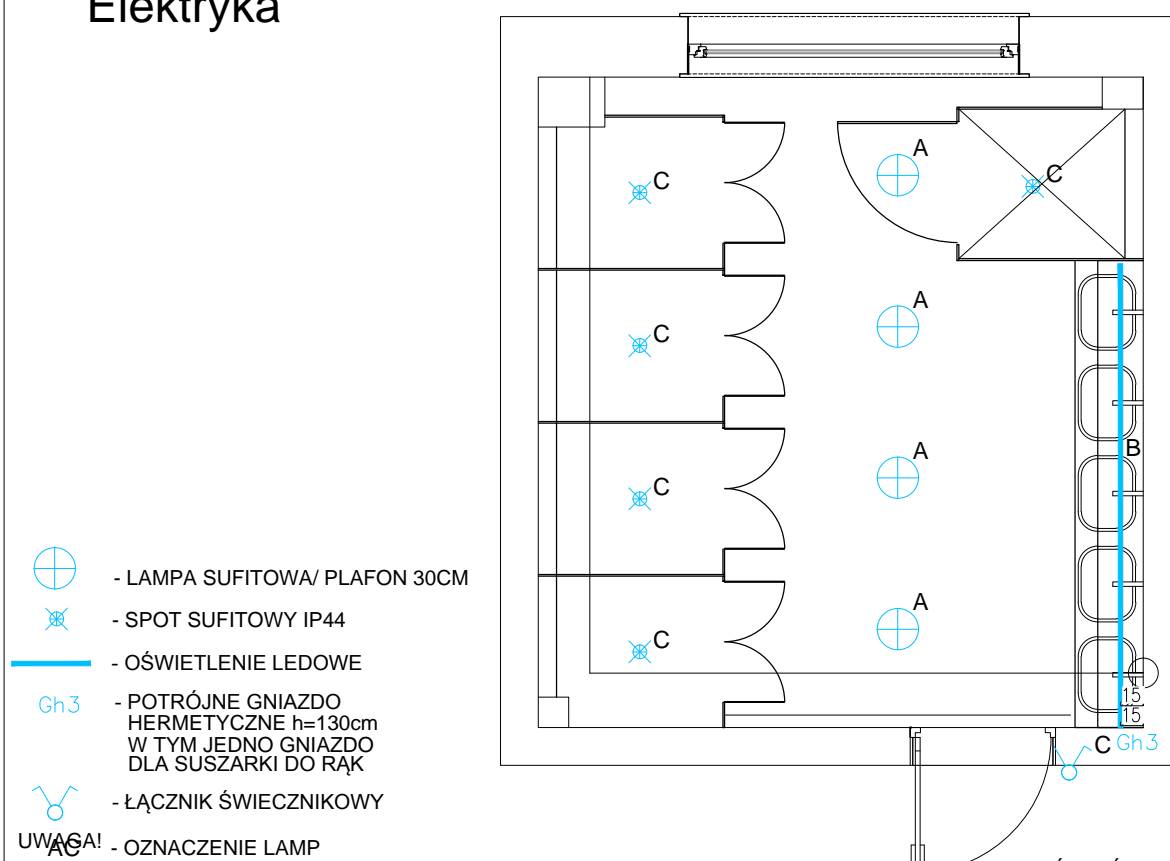

UWAGA! - OZNACZENIE LAMP

MATERIAŁY PODANE NA RYSUNKU JAKO PRZYKŁADOWE DOPUSZCZA SIĘ ZASTOSOWANIE MATERIAŁÓW RÓWNOWAŻNYCH

* WENTYLACJE POZOSTAJĄ BEZ ZMIAN

* WSZYSTKIE WYMIARY SPRAWDZAĆ NA BUDOWIE NA ETAPIE WYKONAWCZYM

UWAGI:

SPRAWDZIĆ WSZYSTKIE WYMIARY NA BUDOWIE PRZED WYKONANIEM ROBÓT. NIEZGODNOŚCI ZGŁASZAĆ PROJEKTANTOWI. WYMIARY PODANE "NA GOTOWO".

ŁAZIENKA NA I PIETRZE
WOD-KAN, ELEKTRYKA
NR RYS.
07

SKALA:
1:50/ A4

IN/OUTSIDE BIURO PROJEKTOWE
SARA MAJCHRZYK
UL. Z. STAREGO 5 63-500 OSTRZESZÓW
NIP: 5140351794
TEL. 693-483-589 / 508-632-732
E-MAIL: INOUTSIDEPROJEKTY@GMAIL.COM

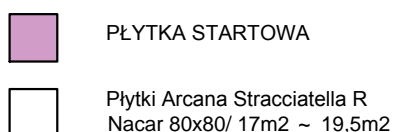

MATERIAŁY PODANE NA RYSUNKU JAKO PRZYKŁADOWE DOPUSZCZA SIĘ ZASTOSOWANIE MATERIAŁÓW RÓWNOWAŻNYCH

- * ROZKŁAD PŁYTEK NIE UWZGLĘDNIĄ SZEROKOŚCI FUGI
- * WENTYLACJE POZOSTAJĄ BEZ ZMIAN
- * WSZYSTKIE WYMIARY SPRAWDZAĆ NA BUDOWIE NA ETAPIE WYKONAWCZYM

Widok zabudowy front

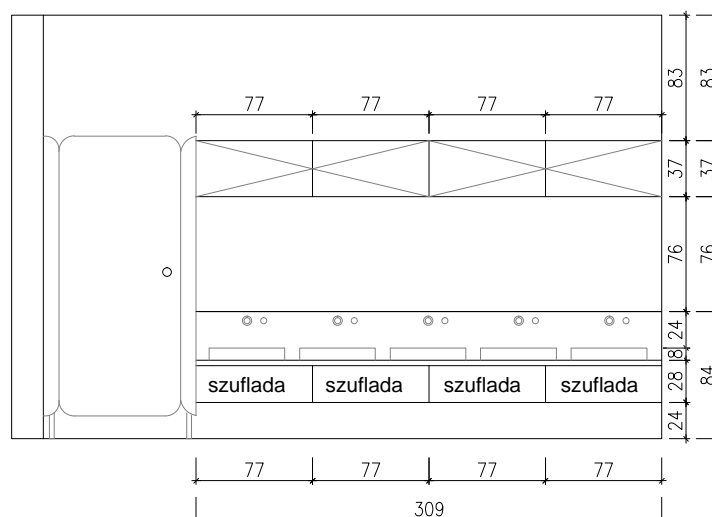

Widok zabudowy wewnątrz

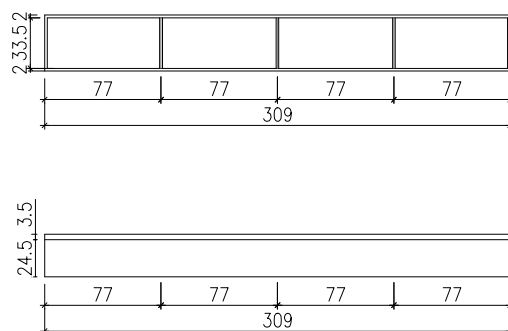

Widok zabudowy bok

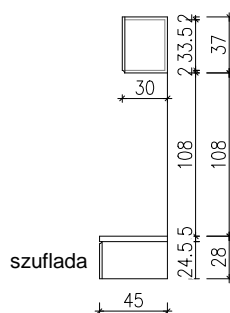

Zabudowa wykonana z płyty lakierowanej w kolorach zgodnych z wizualizacją i kolorami płytek. Kolory dopasować na etapie wykonawczym.
 Blat podumywalkowy to płyta laminowana SWISS KRONO drewnopodobna w kolorze Dąb królewski
 Uchwyty frezowane.
 Pod szafką wiszącą zamontowany pasek ledowy

UWAGA!

MATERIAŁY PODANE NA RYSUNKU JAKO PRZYKŁADOWE DOPUSZCZA SIĘ ZASTOSOWANIE MATERIAŁÓW RÓWNOWAŻNYCH

* WENTYLACJE POZOSTAJĄ BEZ ZMIAN

* WSZYSTKIE WYMIARY SPRAWDZAĆ NA BUDOWIE NA ETAPIE WYKONAWCZYM

UWAGI:

SPRAWDZIĆ WSZYSTKIE WYMIARY NA BUDOWIE PRZED WYKONANIEM ROBÓT. NIEZGODNOŚCI ZGŁASZAĆ PROJEKTANTOWI.
 WYMIARY PODANE "NA GOTOWO".

ŁAZIENKA NA I PIETRZE
 ZABUDOWA MEBLOWA/ UMYWALKI
 NR RYS.
 10

SKALA:
 1:50/ A4

IN/OUTSIDE BIURO PROJEKTOWE
 SARA MAJCHRZYK
 UL. Z. STAREGO 5 63-500 OSTRZESZÓW
 NIP: 5140351794
 TEL. 693-483-589 / 508-632-732
 E-MAIL: INOUTSIDEPROJEKTY@GMAIL.COM



ZESTAWIENIE POWIERZCHNI PIWNICA		
NR POM.	FUNKCJA/PRZEZNACZENIE	POWIERZCHNIA [M ²]
0.01	KŁATKA SCHODOWA	6,40
0.02	KOMUNIKACJA	25,40
0.03	PRZEDSIONEK	2,50
0.04	WC PRACOWNIKÓW	2,00
0.05	OBIERALNIA	11,10
0.06	MAGAZYN	15,80
0.07	MAGAZYN	8,90
0.08	ZMYWALNIA	10,20
0.09	KUCHNIA	25,20
0.10	SZATNIA	11,90
0.11	KOMUNIKACJA	8,80
0.12	MAGAZYN	14,30
0.13	KONSERWATOR	15,50
0.14	POM. GOSPODARCZE	5,80
0.15	POM. GOSPODARCZE	8,70
0.16	POM. NA ODPADKI	5,40
0.17	WĘZEL CIEPLNY	20,10
POWIERZCHNIA NETTO		198,00

UWAGA!

MATERIAŁY PODANE NA RYSUNKU JAKO PRZYKŁADOWE DOPUSZCZA SIĘ ZASTOSOWANIE MATERIAŁÓW RÓWNOWAŻNYCH

Lp.	Nazwa	Stan	Ilość	Nr katalogowy	
1.1	Kuchnia gazowa 6 - palnikowa	Istniejąca	1		
1.2	Pieckonwekcyjno-paryowy z podstawą np. HE-DI Multiserial 4x600x400	Projektowany	1	MIF464S	
1.3	Tabelet gazowy	Istniejący	1		
1.4	Patelnia elektryczna	Istniejąca	1		
1.5	Okap ze stali nierdzewnej	Istniejący	1		
1.6	Stół centralny z półką 1800x600	Projektowany	1	kod 112168	
1.7	Stół przysięenny z szafką i drzwiami suwanymi 1800x600(H)850	Projektowany	1	134185-P	
1.8	Stół przysięenny z szafką i drzwiami na zawiasach 900x600	Projektowany	1	128095-2	
1.9	Lodówka INOX H=180cm	Projektowany	1		
1.10	Ummywalka 40cm z baterią stojącą	Projektowany	2		
1.11	Mebie kuchenne pełne H=1,8m, L=3,0m	Projektowany	1	indywidualne zamówienie	
1.12	Stół przelotowy z drzwiami suwanymi 600x600(H)1100	Projektowany	1	311065	
1.13	Zmywarka	Istniejący	1		
1.14	Stół z basenem jednokomorowym - spawany 600x600(H)850	Projektowany	2	811825	
1.15	Lodówka pozioma	Istniejąca	2		
1.16	Lodówka pionowa	Istniejąca	1		
1.17	Szafka	Istniejąca	3		
1.18	Stół przysięenny z szafką i drzwiami na zawiasach 1300x600	Projektowany	1	128035-2	
1.19	Kratka z rusztem ze stali nierdzewnej DN75	Projektowany	3		
1.20	Separator podtęwornymakowy 30l	Projektowany	8	975718	
1.21	Oferta do zimnacków wina PI, 10 kg	Projektowany	1	1000630	
1.22	Rękoł magazynowy, 5 półek perfor. 1400x600(H)1800	Projektowany	1	335146	
1.23	Stół przysięenny z szafką i drzwiami na zawiasach 600x700	Projektowany	1	128067-1	
1.24	Stół przysięenny szafką z dwiema szufladami 1900x700	Projektowany	1	128197-P	
1.25	Stół z dwoma zlewami i półką skrajny 1800x600(H)850 mm Revolution	Projektowany	2	811184	
1.26	Lodówka podblatowa	Projektowany	1		
1.27	Szafka na wymiar	Projektowany	1	indywidualne zamówienie	
1.28	Szafka nad zlewem na wymiar	Projektowany	1	indywidualne zamówienie	

UWAGI:
SPRAWDZIĆ WSZYSTKIE WYMIARY NA BUDOWIE PRZED WYKONANIEM ROBÓT.NIEZGODNOŚCI ZGŁASZAĆ PROJEKTANTOWI.
WYMIARY PODANE "NA GOTOWO".

PIWNICA RZUT ARANŻACYJNY
NR. RYS.
1 1
SKALA:
1:100/ A3
IN/OUTSIDE BIURO PROJEKTOWE
SARA MAJCHRZYK
UL.2.STAREGO 5 63-500 OSTRZESZÓW
NIP: 5140351794
TEL.693-483-589 / 508-632-732
E-MAIL: INOUTSIDEPROJEKTY@GMAIL.COM

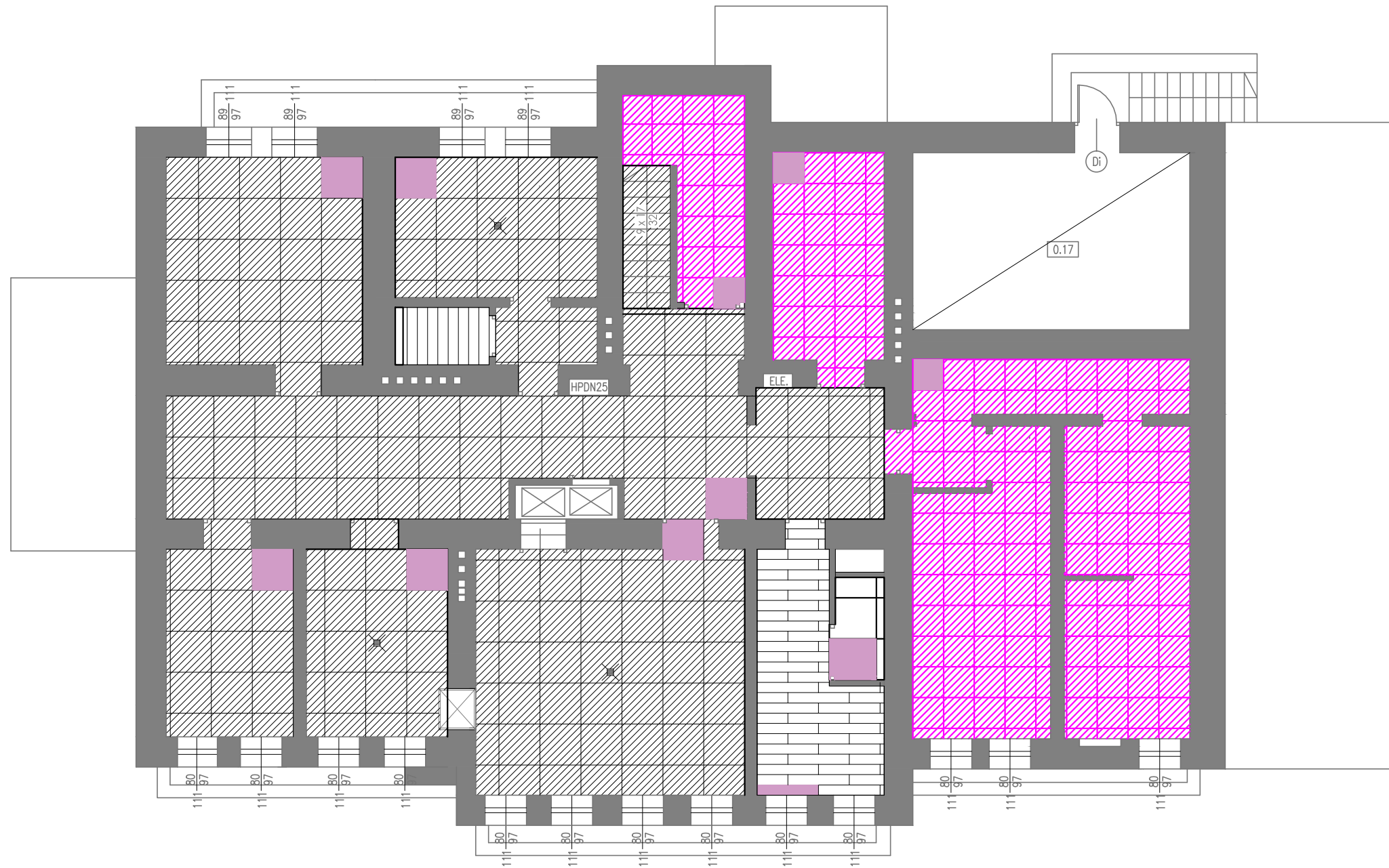

-  PŁYTKA STARTOWA
-  Płytki Arcana Stracciatella R
Nacar 80x80/ 2m2 ~ 3m2
-  Płytki podłogowe Loft Grey 60x60cm
54m2 ~ 63m2
-  Marazzi Oltre Natural
20x120/ 11,5m2 ~ 14m2
-  Płytki Arcana Ribe-R Beige
80x80/ 114,5m2 ~ 132m2

UWAGA!
MATERIAŁY PODANE NA RYSUNKU JAKO PRZYKŁADOWE DOPUSZCZA SIĘ ZASTOSOWANIE MATERIAŁÓW RÓWNOWAŻNYCH

UWAGI:
SPRAWDZIĆ WSZYSTKIE WYMIARY
NA BUDOWIE PRZED WYKONANIEM
ROBÓT. NIEZGODNOŚCI ZGŁASZAĆ
PROJEKTANTOWI.
WYMIARY PODANE "NA GOTOWO".

PIWNICA RZUT PŁYTEK
PODŁOGOWYCH
NR RYS.
1 2
SKALA:
1:100/ A3

IN/OUTSIDE BIURO PROJEKTOWE
SARA MAJCHRZYK
UL. Z. STAREGO 5 63-500 OSTRZESZÓW
NIP: 5140351794
TEL. 693-483-589 / 508-632-732
E-MAIL: INOUTSIDEPROJEKTY@GMAIL.COM

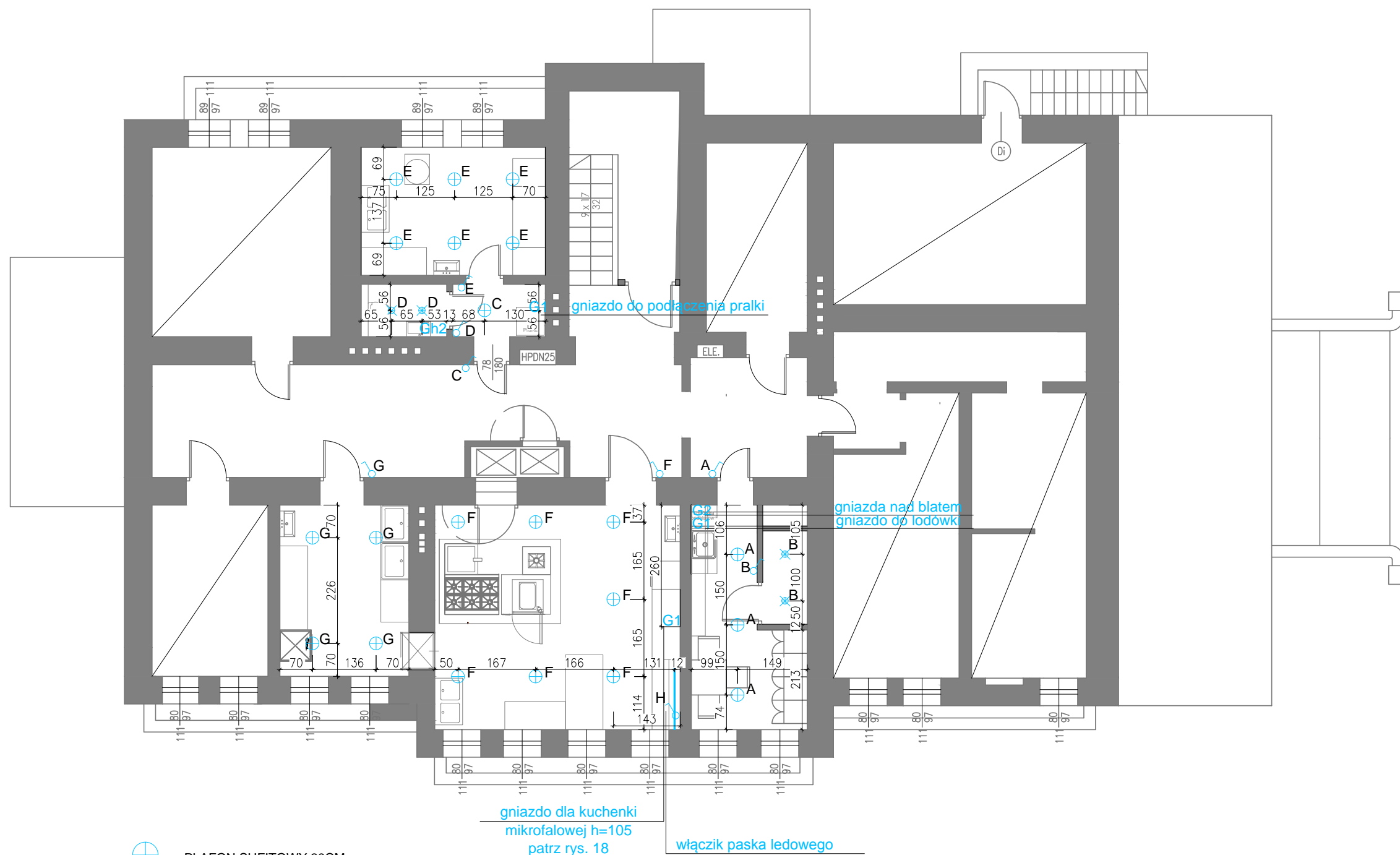

- ⊕ - PLAFON SUFITOWY 30CM
- ⊗ - SPOT SUFITOWY IP44
- - PASEK LEDOWY
- G1 - GNIAZDO POJEDYNCZE
- G2 - GNIAZDO PODWÓJNE H=105cm
- Ch2 - GNIAZDO PODWÓJNE HERMETYCZNE H=105CM
- ⚡ - ŁĄCZNIK JEDNOBEGUNOWY
- AD - OZNACZENIE LAMP

*wymiary podawane osiowo
*rysunki instalacji sprawdzić z rysunkami branżystów

UWAGA!
MATERIAŁY PODANE NA RYSUNKU JAKO PRZYKŁADOWE DOPUSZCZA SIĘ ZASTOSOWANIE MATERIAŁÓW RÓWNOWAŻNYCH

UWAGI:
SPRAWDZIĆ WSZYSTKIE WYMIARY
NA BUDOWIE PRZED WYKONANIEM
ROBÓT. NIEZGODNOŚCI ZGŁASZAĆ
PROJEKTANTOWI.
WYMIARY PODANE "NA GOTOWO".

PIWNICA ELEKTRYKA

NR. RYS.
13

SKALA:
1:100/ A3

IN/OUTSIDE BIURO PROJEKTOWE
SARA MAJCHRZYK
UL. Ż. STAREGO 5 63-500 OSTRZESZÓW
NIP: 5140351794
TEL. 693-483-589 / 508-632-732
E-MAIL: INOUTSIDEPROJEKTY@GMAIL.COM

The architectural floor plan depicts a building with a central corridor and several rooms. The rooms are labeled with numbers: 0.05, 0.08, 0.09, and 0.10. The plan includes various door types: A (single-swing), B (double-swing), C (sliding), and D (double-swing). A central staircase is located in the middle of the plan. The layout shows a complex arrangement of spaces with thick walls and thin walls, and a central corridor system. The plan also includes a central staircase and a central corridor system. The plan is oriented with the main entrance at the top.

IN/OUTSIDE BIURO PROJEKTOWE
SARA MAJCHRZYK
UL.Z.STAREGO 5 63-500 OSTRZESZÓW
NIP: 5140351794
TEL.693-483-589 / 508-632-732
E-MAIL: INOUTSIDEPROJEKTY@GMAIL.COM

WIDOKI ŚCIAN KUCHNI

WIDOK A

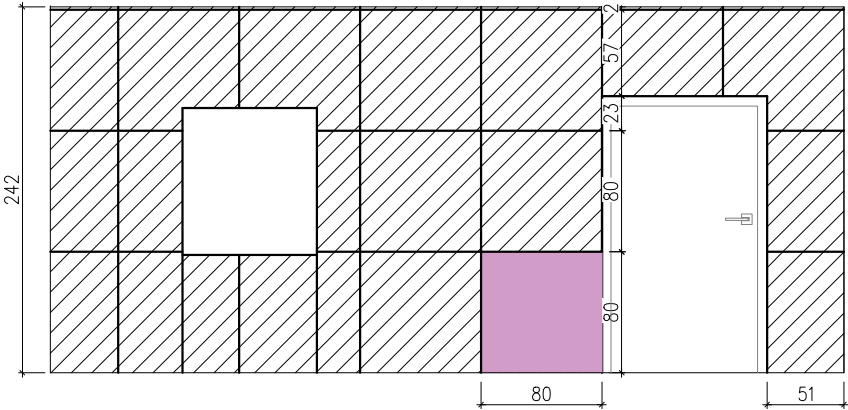

WIDOK B

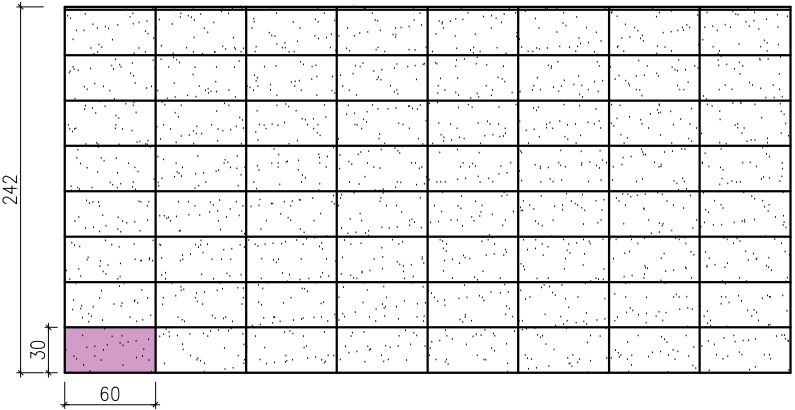

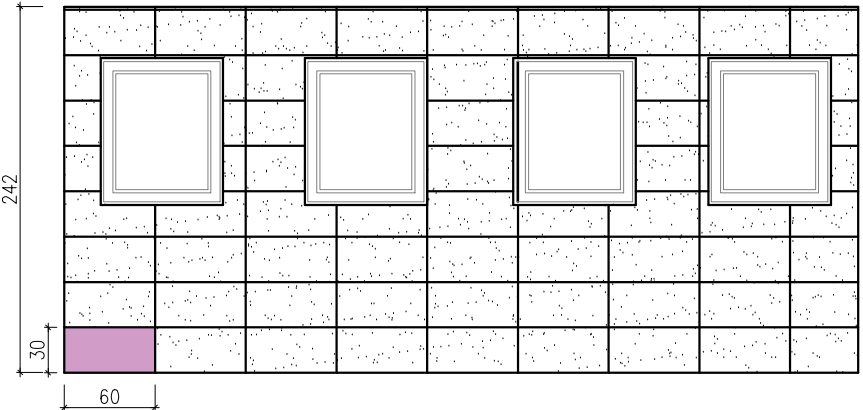

WIDOK C

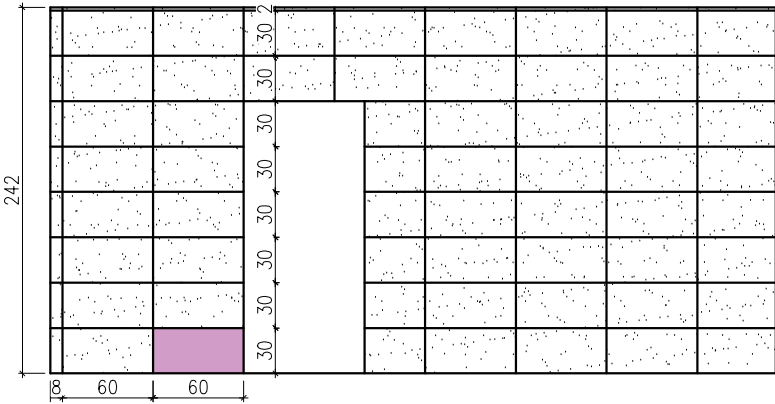

WIDOK D



-  PŁYTKA STARTOWA
-  Płytki Arcana Ribe-R Beige
80x80/ 10m² ~ 12m²
-  Płytki ścienne Vogue White
30x60
57m² ~ 66m²

UWAGA!
MATERIAŁY PODANE NA RYSUNKU JAKO PRZYKŁADOWE DOPUSZCZA SIĘ ZASTOSOWANIE MATERIAŁÓW RÓWNOWAŻNYCH
* ROZKŁAD PŁYTEK NIE UWZGLĘDNI SZEROKOŚCI FUGI
* WENTYLACJE POZOSTAJĄ BEZ ZMIAN
* WSZYSTKIE WYMIARY SPRAWDZAĆ NA BUDOWIE NA ETAPIE WYKONAWCZYM

WIDOKI ŚCIAN ZMYWALNI

WIDOK A

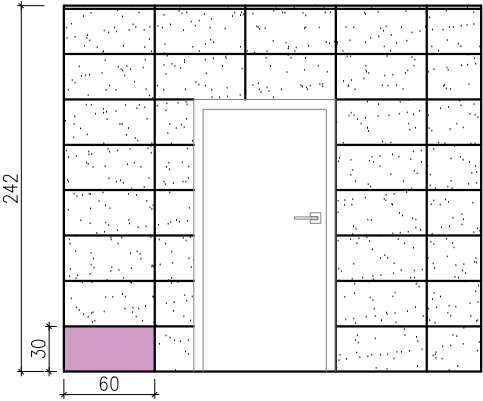

WIDOK B

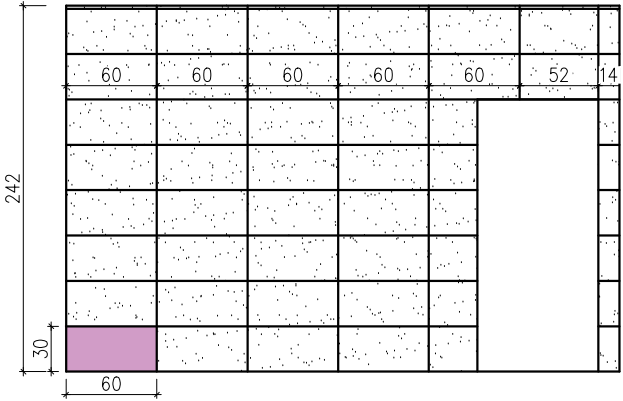

WIDOK C

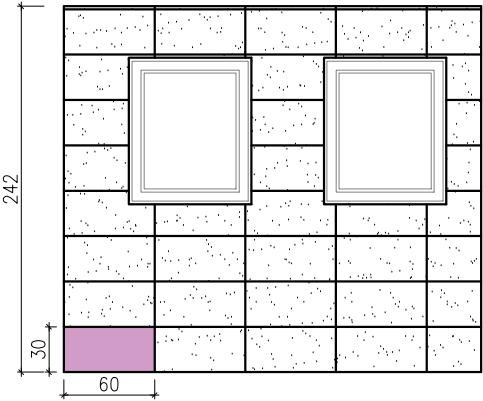

WIDOK D

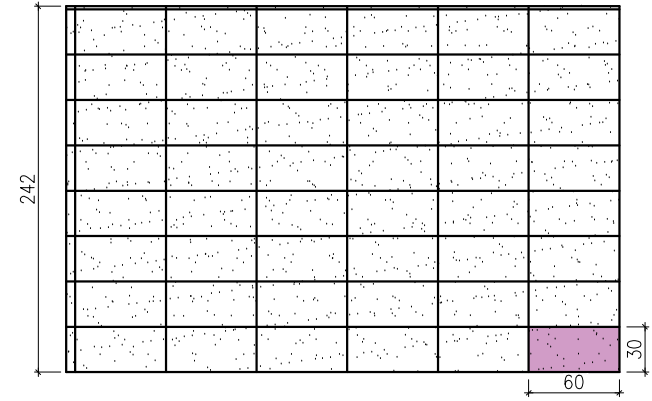

UWAGI:
SPRAWDZIĆ WSZYSTKIE WYMIARY
NA BUDOWIE PRZED WYKONANIEM
ROBÓT.NIEZGODNOŚCI ZGŁASZAĆ PROJEKTANTOWI.
WYMIARY PODANE "NA GOTOWO".

WIDOKI ŚCIAN

NR RYS.
15

SKALA:
1:50/ A4

IN/OUTSIDE BIURO PROJEKTOWE
SARA MAJCHRZYK
UL.Ż. STAREGO 5 63-500 OSTRZESZÓW
NIP: 5140351794
TEL.693-483-589 / 508-632-732
E-MAIL: INOUTSIDEPROJEKTY@GMAIL.COM

WIDOKI ŚCIAN OBIERALNI

WIDOK A

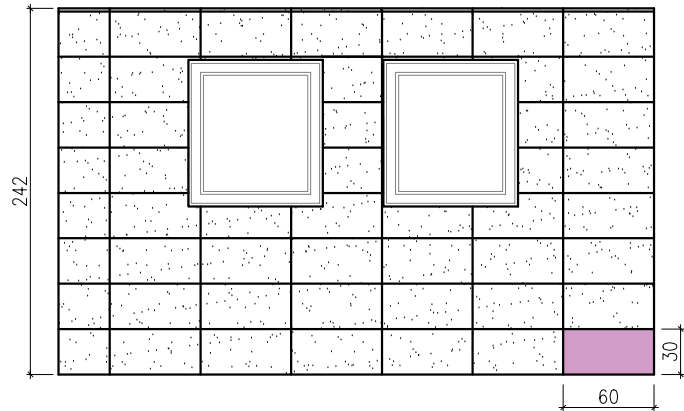

WIDOK B

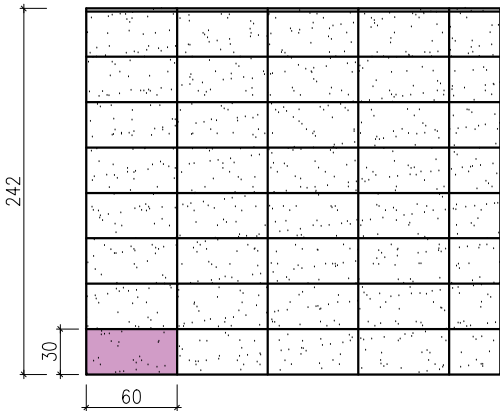

WIDOK C

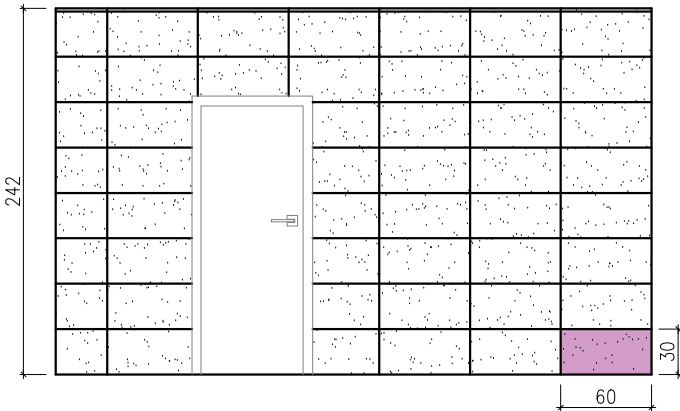

WIDOK D

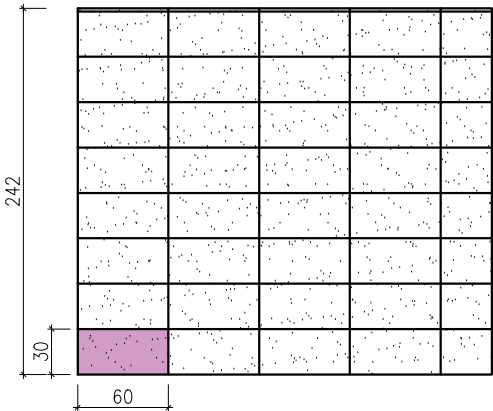

WIDOKI ŚCIAN PRZEDSIONKA

WIDOK A

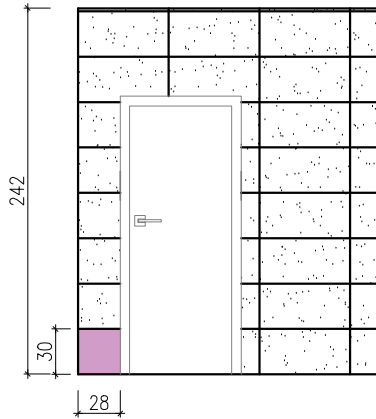

WIDOK B

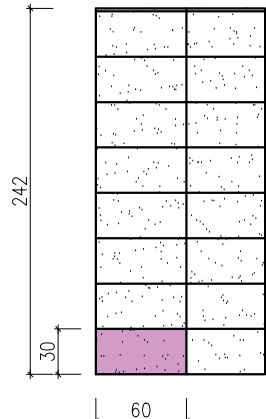

WIDOK C

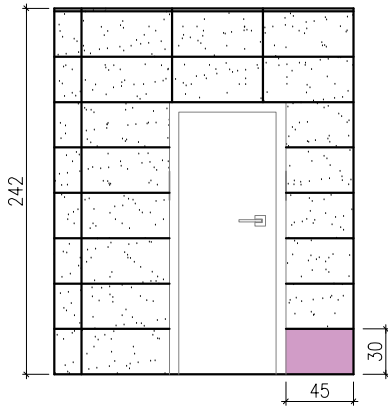

WIDOK D

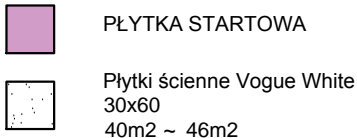
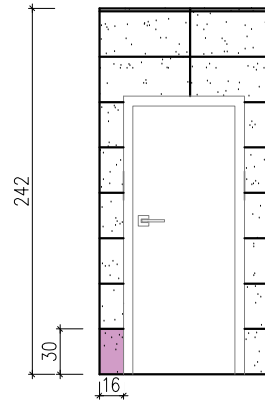

UWAGA!
MATERIAŁY PODANE NA RYSUNKU JAKO PRZYKŁADOWE DOPUSZCZA SIĘ ZASTOSOWANIE MATERIAŁÓW RÓWNOWAŻNYCH
* ROZKŁAD PŁYTEK NIE UWZGLĘDNIĄ SZEROKOŚCI FUGI
* WENTYLACJE POZOSTAJĄ BEZ ZMIAN
* WSZYSTKIE WYMIARY SPRAWDZAĆ NA BUDOWIE NA ETAPIE WYKONAWCZYM

UWAGI:
SPRAWDZIĆ WSZYSTKIE WYMIARY
NA BUDOWIE PRZED WYKONANIEM
ROBÓT. NIEZGODNOŚCI ZGŁASZAĆ PROJEKTANTOWI.
WYMIARY PODANE "NA GOTOWO".

WIDOKI ŚCIAN

NR RYS.
16

SKALA:
1:50/ A4

IN/OUTSIDE BIURO PROJEKTOWE
SARA MAJCHRZYK
UL.2.STAREGO 5 63-500 OSTRZESZÓW
NIP: 5140351794
TEL.693-483-589 / 508-632-732
E-MAIL: INOUTSIDEPROJEKTY@GMAIL.COM

RZUT WC

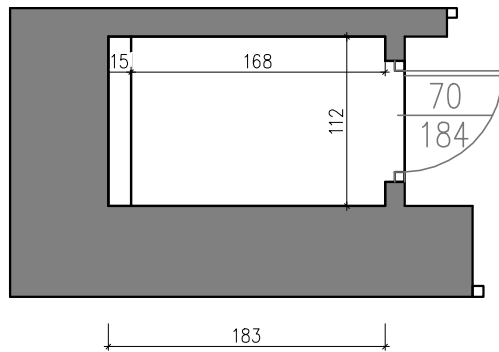

WOD.-KAN.

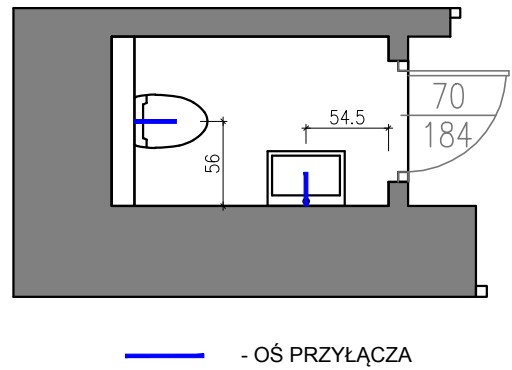

WIDOKI ŚCIAN WC

WIDOK A

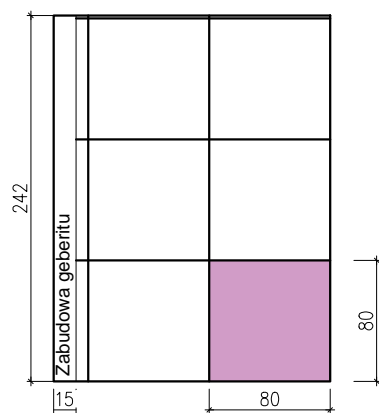

WIDOK B

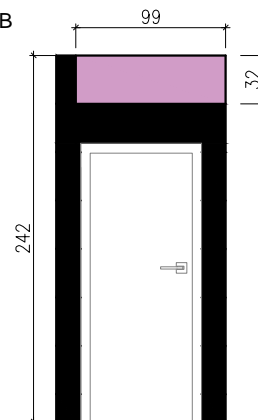

WIDOK C

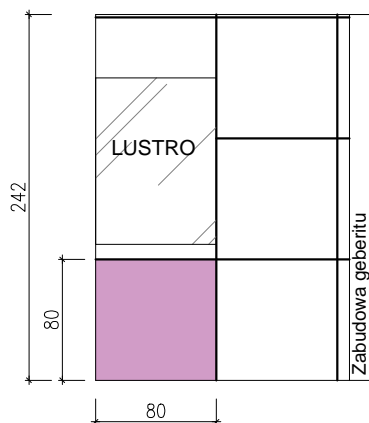

WIDOK D



PŁYTKA STARTOWA

Płytki Arcana Stracciatella R
Nacar 80x80/ 7,5m² ~ 9m²Zaletti-R Musgo
32x99 cm/ 1,3m² ~ 1,5m²Cantucci-R Musgo
32x99 cm/ 1,5m² ~ 2m²

UWAGA!

MATERIAŁY PODANE NA RYSUNKU JAKO PRZYKŁADOWE DOPUSZCZA SIĘ ZASTOSOWANIE MATERIAŁÓW RÓWNOWAŻNYCH
 * WENTYLACJE POZOSTAJĄ BEZ ZMIAN
 * WSZYSTKIE WYMIARY SPRAWDZAĆ NA BUDOWIE NA ETAPIE WYKONAWCZYM

UWAGI:

SPRAWDZIĆ WSZYSTKIE WYMIARY
 NA BUDOWIE PRZED WYKONANIEM
 ROBÓT. NIEZGODNOŚCI ZGŁASZAĆ
 PROJEKTANTOWI.
 WYMIARY PODANE "NA GOTOWO".

RYSUNKI TECHNICZNE WC

NR RYS.
17SKALA:
1:50/ A4

IN/OUTSIDE BIURO PROJEKTOWE
 SARA MAJCHRZYK
 UL. Z. STAREGO 5 63-500 OSTRZESZÓW
 NIP: 5140351794
 TEL. 693-483-589 / 508-632-732
 E-MAIL: INOUTSIDEPROJEKTY@GMAIL.COM

RZUT POM. SOCJALNE

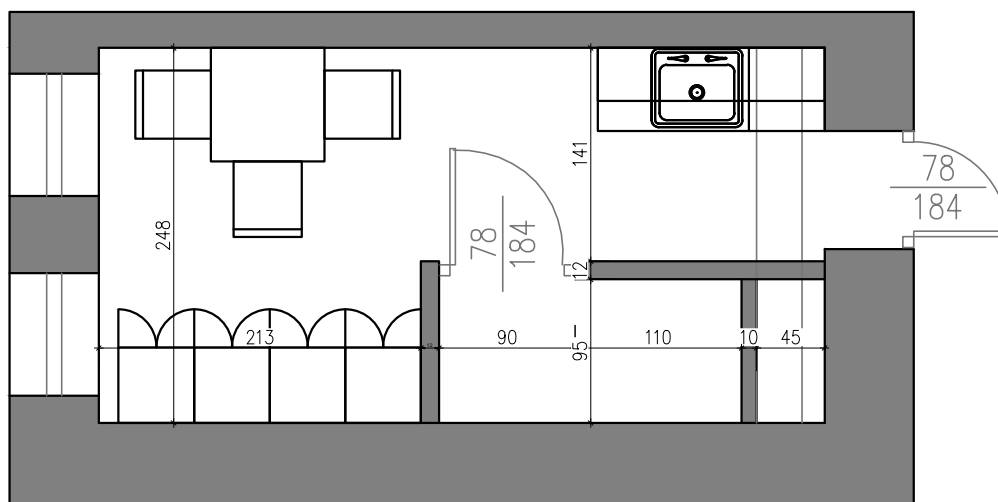

WIDOK A

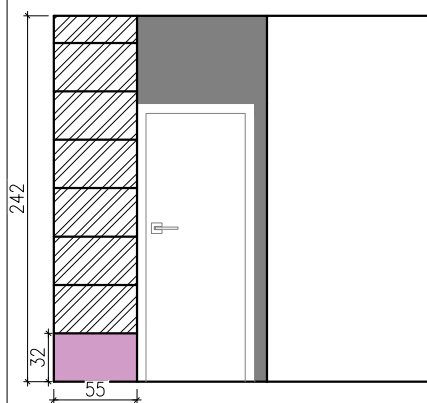

WIDOK B

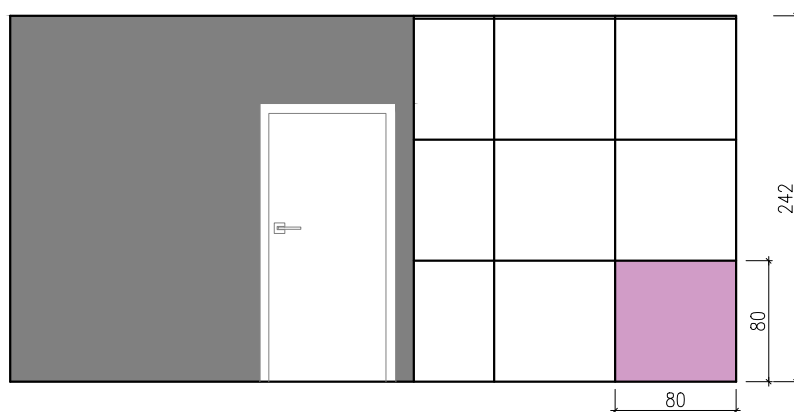

WIDOK C

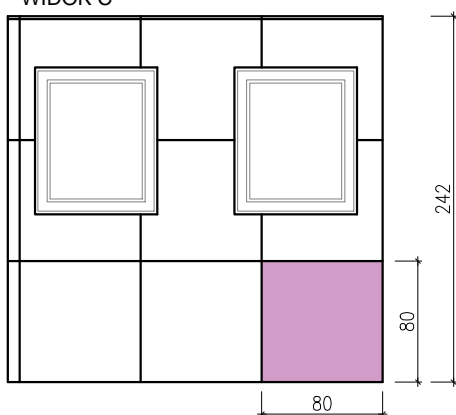

WIDOK D

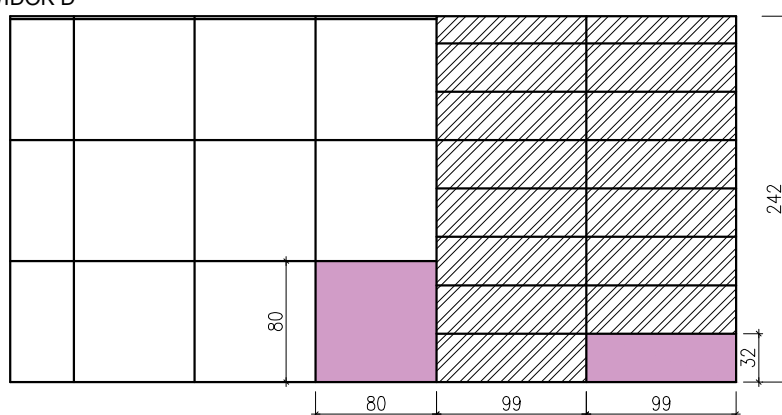

PŁYTKA STARTOWA



Ściana malowana na biało 8m²



UWAGA!

Płytki Arcana Stracciatella R
Nacar 80x80/ 16,3m² ~ 19m²



Cantucci-R Musgo
32x99 cm/ 6,5m² ~ 8m²

MATERIAŁY PODANE NA RYSUNKU JAKO PRZYKŁADOWE DOPUSZCZA SIĘ ZASTOSOWANIE MATERIAŁÓW RÓWNOWAŻNYCH
* WENTYLACJE POZOSTAJĄ BEZ ZMIAN
* WSZYSTKIE WYMIARY SPRAWDZAĆ NA BUDOWIE NA ETAPIE WYKONAWCZYM

UWAGI:

SPRAWDZIĆ WSZYSTKIE WYMIARY
NA BUDOWIE PRZED WYKONANIEM
ROBÓT. NIEZGODNOŚCI ZGŁASZAĆ
PROJEKTANTOWI.
WYMIARY PODANE "NA GOTOWO".

WIDOKI ŚCIAN POM. SOCJALNIE
Z PRYSZNICEM
NR RYS.
18

SKALA:
1:50/ A4

IN/OUTSIDE BIURO PROJEKTOWE
SARA MAJCHRZYK
UL. Z. STAREGO 5 63-500 OSTRZESZÓW
NIP: 5140351794
TEL. 693-483-589 / 508-632-732
E-MAIL: INOUTSIDEPROJEKTY@GMAIL.COM

WOD.-KAN.

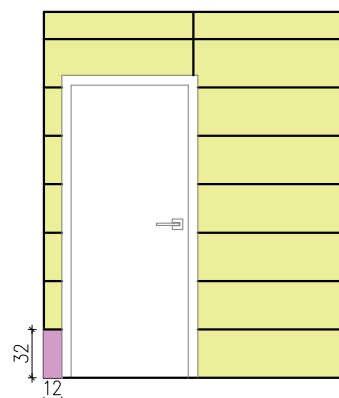
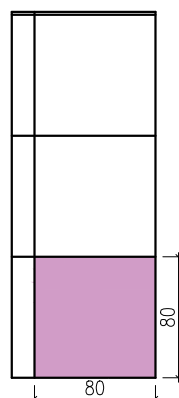
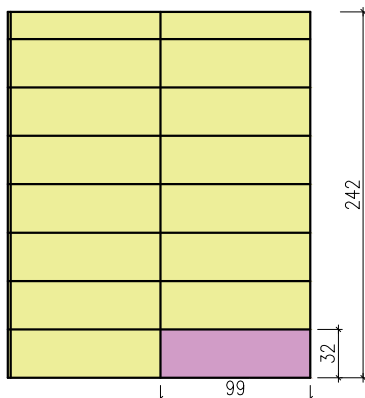
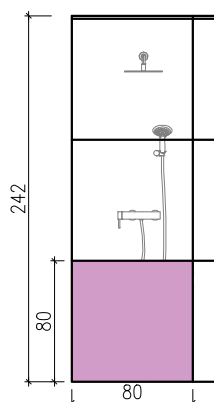
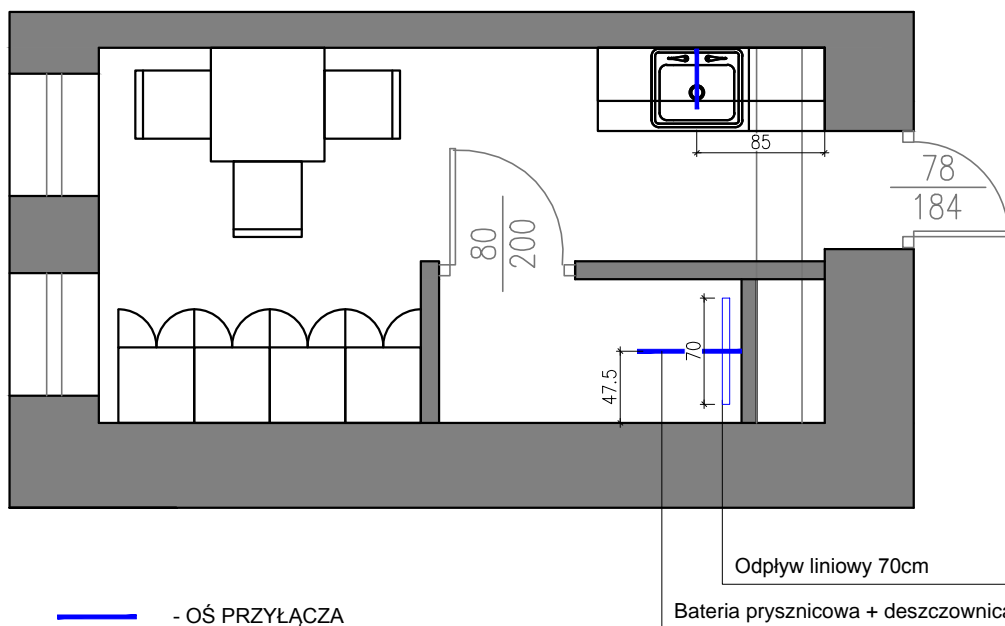

Płytki Arcana Stracciatella R
Nacar 80x80/ 4,6m² ~ 6m²



Zaletti-R Siena
32x99 cm/8m² ~ 10m²

UWAGA!

MATERIAŁY PODANE NA RYSUNKU JAKO PRZYKŁADOWE DOPUSZCZA SIĘ ZASTOSOWANIE MATERIAŁÓW RÓWNOWAŻNYCH
* WENTYLACJE POZOSTAJĄ BEZ ZMIAN
* WSZYSTKIE WYMIARY SPRAWDZAĆ NA BUDOWIE NA ETAPIE WYKONAWCZYM

UWAGI:

SPRAWDZIĆ WSZYSTKIE WYMIARY
NA BUDOWIE PRZED WYKONANIEM
ROBÓT. NIEZGODNOŚCI ZGŁASZAĆ
PROJEKTANTOWI.
WYMIARY PODANE "NA GOTOWO".

WIDOKI SCIAN POM. SOCJALNIE
Z PRYSZNICEM
NR RYS.
19

SKALA:
1:50/ A4

IN/OUTSIDE BIURO PROJEKTOWE
SARA MAJCHRYK
UL. Z. STAREGO 5 63-500 OSTRZESZÓW
NIP: 5140351794
TEL. 693-483-589 / 508-632-732
E-MAIL: INOUTSIDEPROJEKTY@GMAIL.COM

RZUT ZABUDOWY MEBLOWEJ KUCHENNEJ

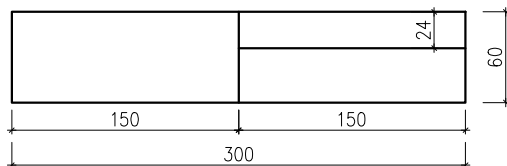

WIDOK PRZÓD

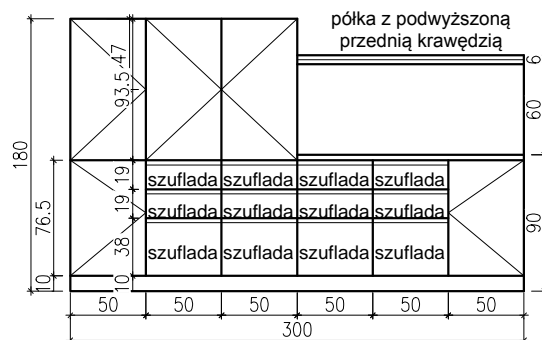

WIDOK ŚRODEK

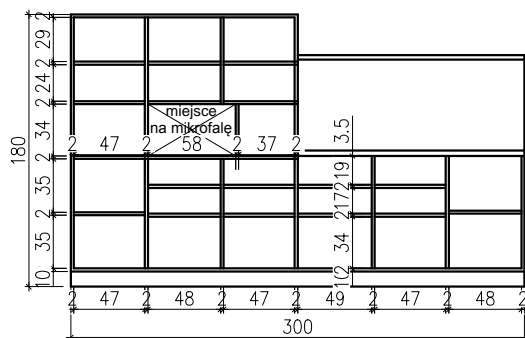

WIDOK BOK

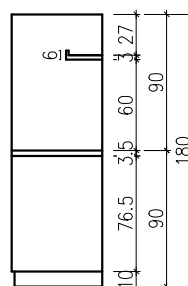

RZUT ZABUDOWY MEBLOWEJ KUCHENNEJ
SZAFKA NAD ZLEWEM

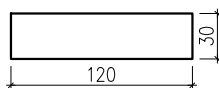

WIDOK PRZÓD

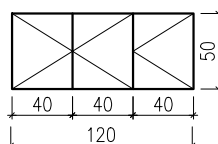

WIDOK ŚRODEK

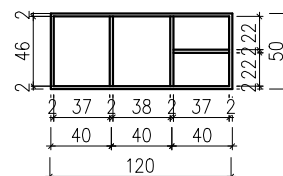

WIDOK BOK

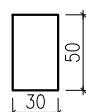

Zabudowa meblowa wykonana z płyty lakierowanej w kolorach beżu zgodnych z wizualizacjami do szczegółowego ustalenia na etapie wykonawczym.
Błat - płyta laminowana SWISS KRONO w kolorze Beton era D1043 BL do sprawdzenia na etapie wykonawczym
Uchwyty w szufladach frezowane. Szafki to uchwyty czarne relingowe.
Pod półką wiszącą zamontowany pasek ledowy

UWAGA!

MATERIAŁY PODANE NA RYSUNKU JAKO PRZYKŁADOWE DOPUSZCZA SIĘ ZASTOSOWANIE MATERIAŁÓW RÓWNOWAŻNYCH

* WENTYLACJE POZOSTAJĄ BEZ ZMIAN

* WSZYSTKIE WYMIARY SPRAWDZAĆ NA BUDOWIE NA ETAPIE WYKONAWCZYM

UWAGI:

SPRAWDZIĆ WSZYSTKIE WYMIARY NA BUDOWIE PRZED WYKONANIEM ROBÓT. NIEZGODNOŚCI ZGŁASZAĆ PROJEKTANTOWI. WYMIARY PODANE "NA GOTOWO".

ZABUDOWA MEBLOWA KUCHNIA

NR RYS.
20

SKALA:
1:50/ A4

IN/OUTSIDE BIURO PROJEKTOWE
SARA MAJCHRYK
UL. Z. STAREGO 5 63-500 OSTRZESZÓW
NIP: 5140351794
TEL. 693-483-589 / 508-632-732
E-MAIL: INOUTSIDEPROJEKTY@GMAIL.COM

RZUT ZABUDOWY MEBLOWEJ W POM. SOCJALNYM

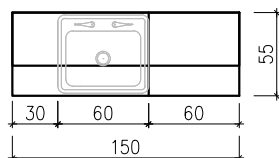

WIDOK PRZÓD

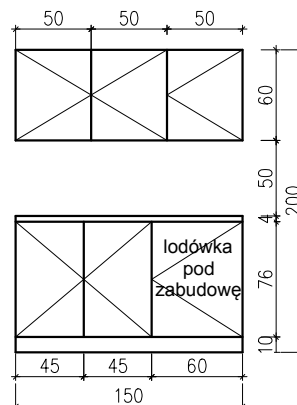

WIDOK ŚRODEK

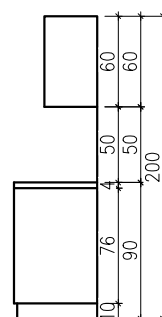
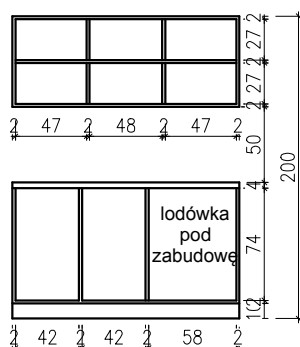

Zabudowa meblowa (dolne szafki) wykonana z płyty lakierowanej w kolorze białym zgodnych z wizualizacjami.
 Blat - płyta laminowana SWISS KRONO w kolorze Dąb Królewski do sprawdzenia na etapie wykonawczym.
 Górne szafki płyta laminowana w kolorze Dąb Królewski SWISS KRONO.
 Uchwyty w dolnych szafkach frezowane. Szafki górne otwierane w systemie wydłużonego frontu.
 Pod półką wiszącą zamontowany pasek ledowy

UWAGA!

MATERIAŁY PODANE NA RYSUNKU JAKO PRZYKŁADOWE DOPUSZCZA SIĘ ZASTOSOWANIE MATERIAŁÓW RÓWNOWAŻNYCH

RZUT ZABUDOWY MEBLOWEJ
W PRZEDSIONKU KOŁO PRAŁKI

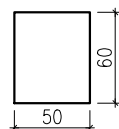

WIDOK PRZÓD

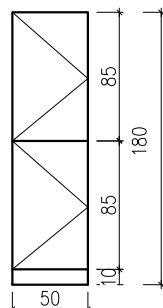

WIDOK ŚRODEK

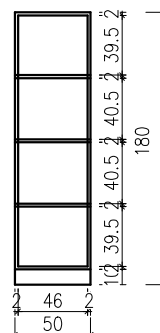

WIDOK BOK

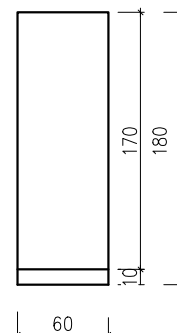

Zabudowa meblowa wykonana z płyty lakierowanej w kolorach beżu zgodnych z wizualizacjami do szczegółowego ustalenia na etapie wykonawczym.
 Zastosowano uchwyty czarne relingowe.

UWAGI:

SPRAWDZIĆ WSZYSTKIE WYMIARY NA BUDOWIE PRZED WYKONANIEM ROBÓT. NIEZGODNOŚCI ZGŁASZAĆ PROJEKTANTOWI.
 WYMIARY PODANE "NA GOTOWO".

ZABUDOWA MEBLOWA POM.
SOCJALNE I SZAFKA W
PRZEDSIONKU DO ZMYWALNI

NR RYS.
21

SKALA:
1:50/ A4

IN/OUTSIDE BIURO PROJEKTOWE
SARA MAJCHRZYK
UL. Z. STAREGO 5 63-500 OSTRZESZÓW
NIP: 5140351794
TEL. 693-483-589 / 508-632-732
E-MAIL: INOUTSIDEPROJEKTY@GMAIL.COM